

Planta Arquitectónica

PROYECTO CASA-HABITACION

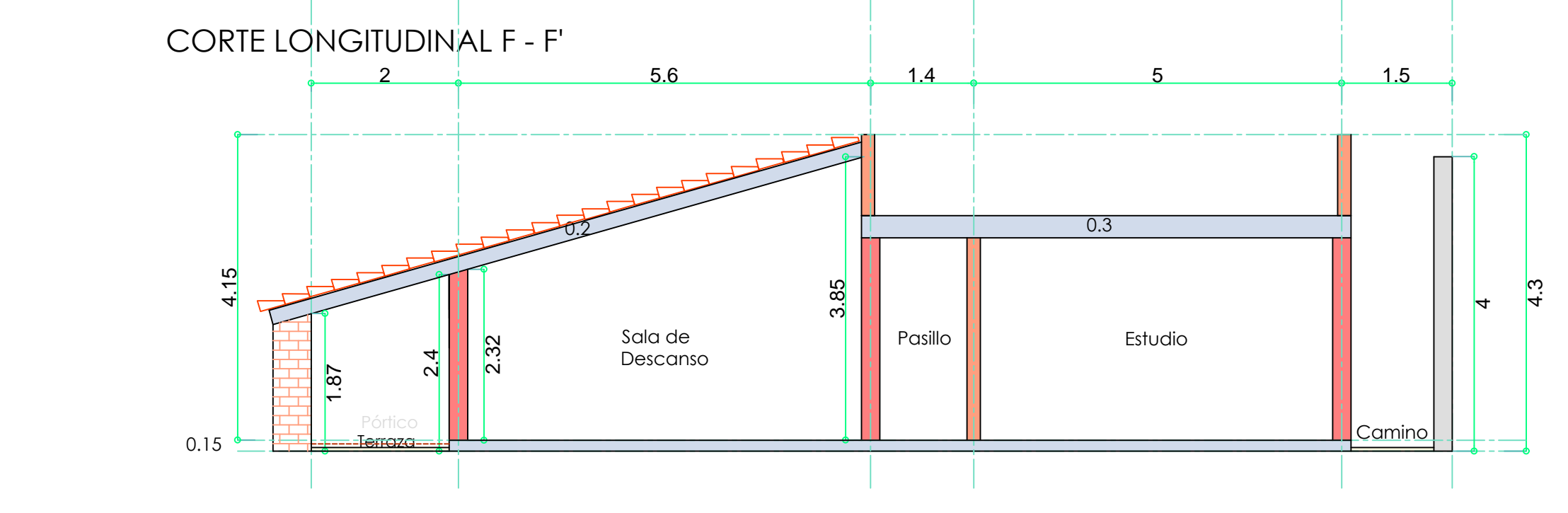
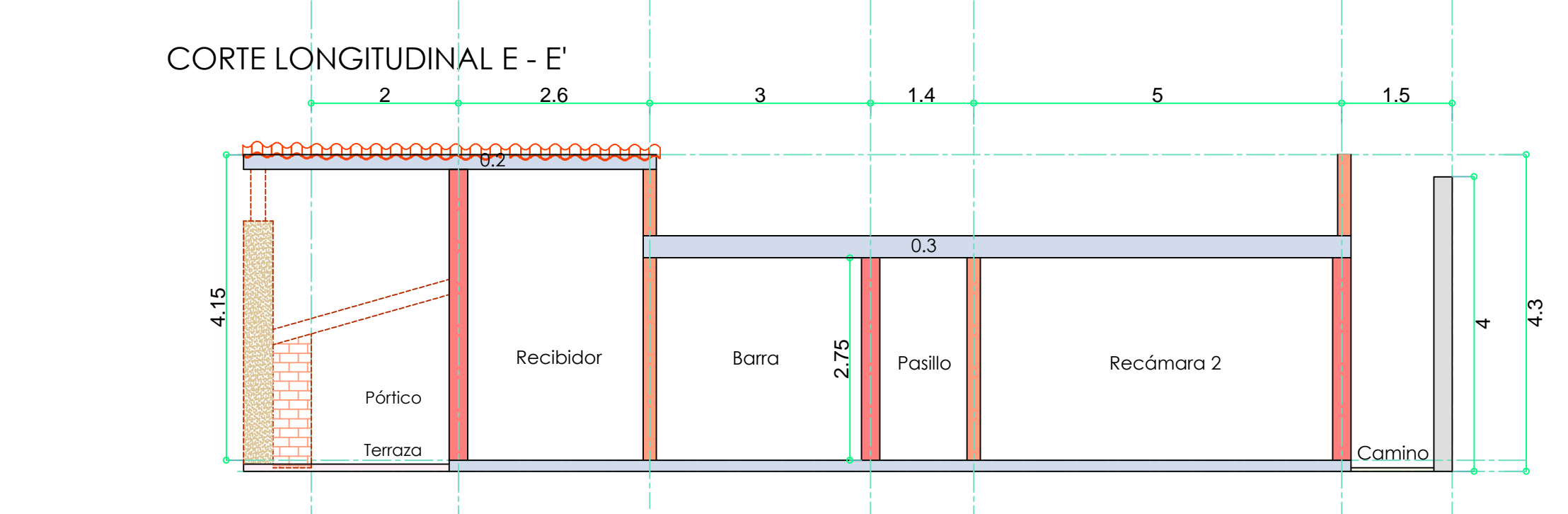
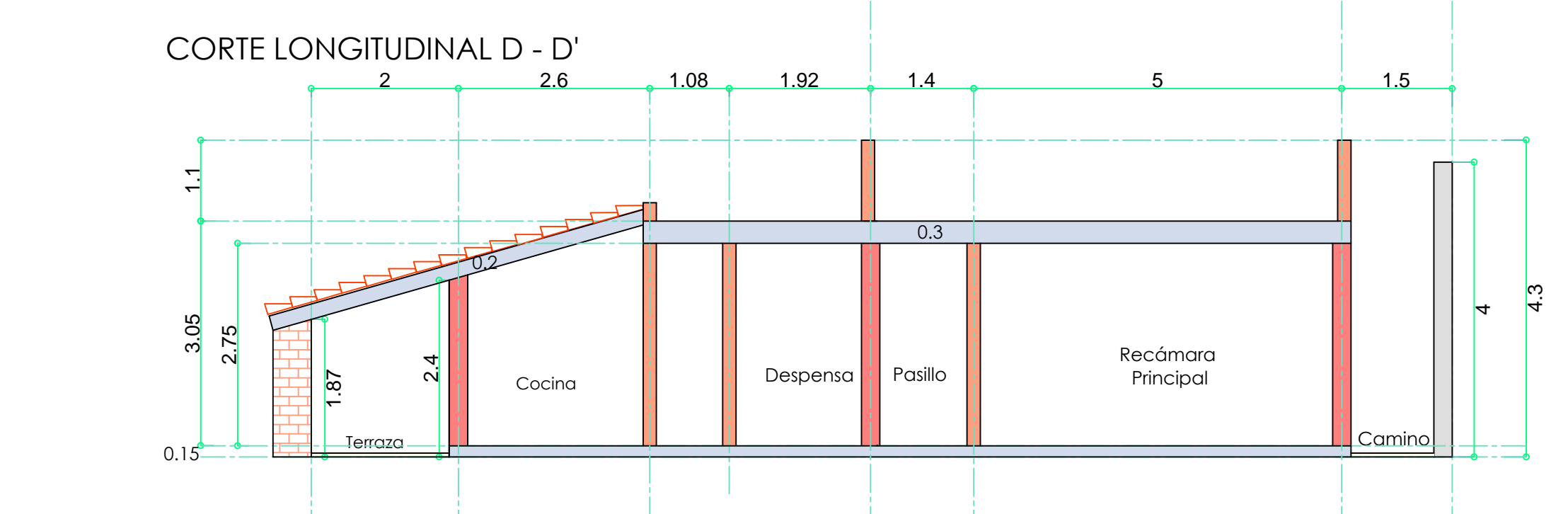
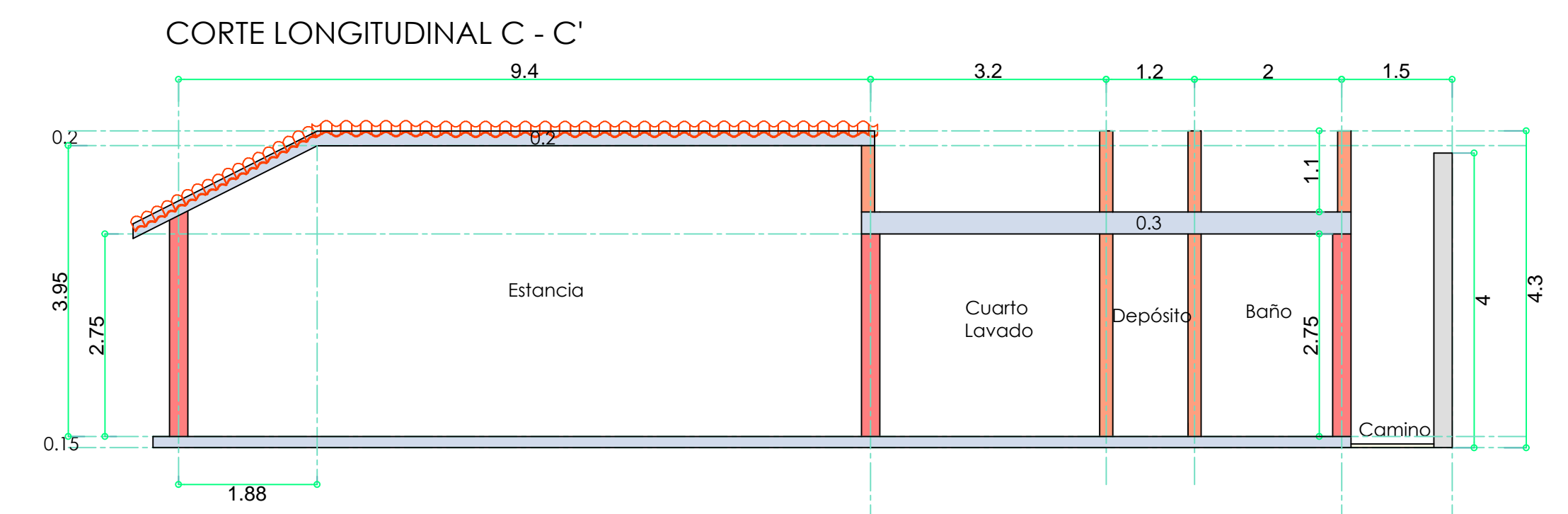
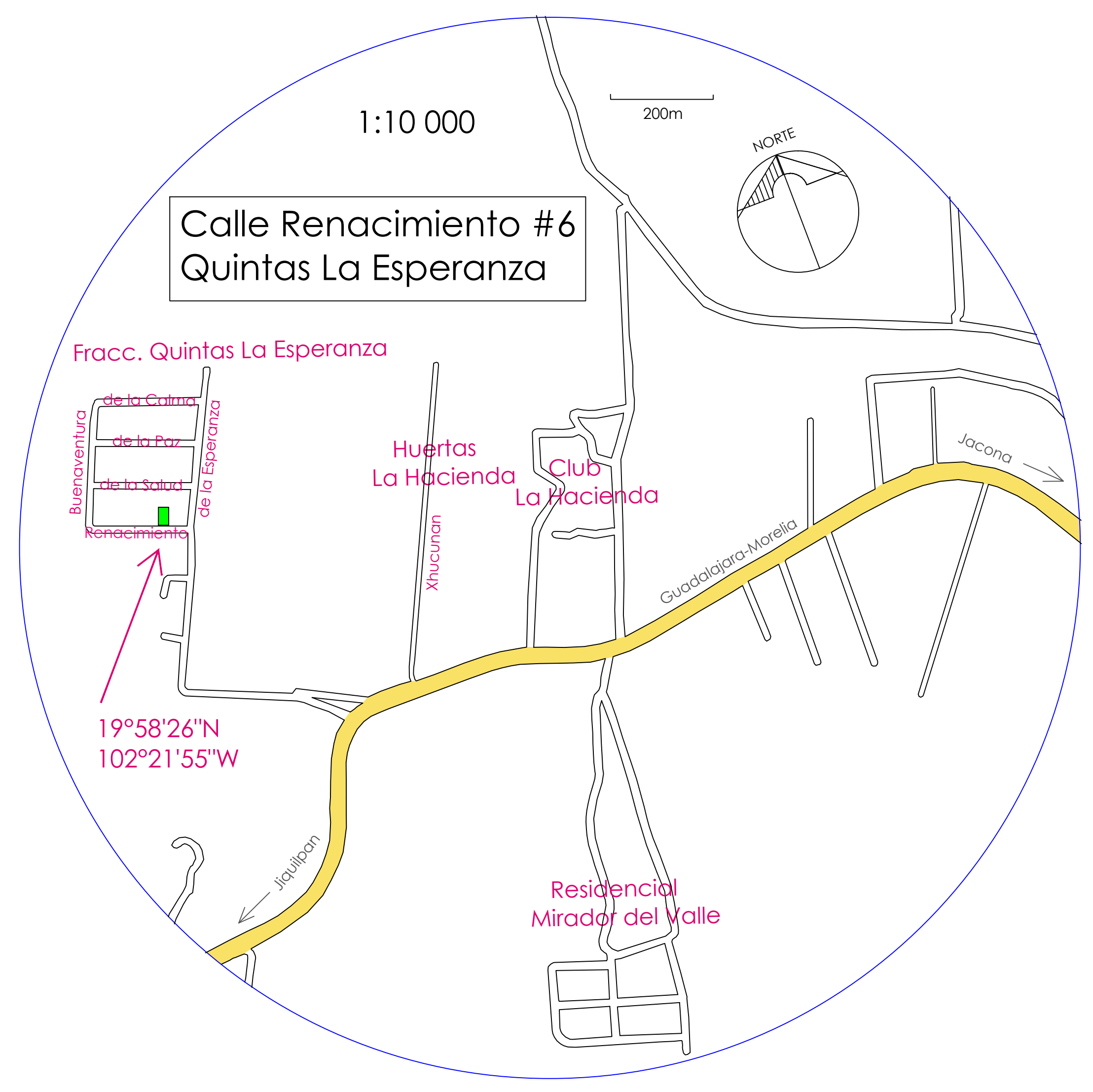
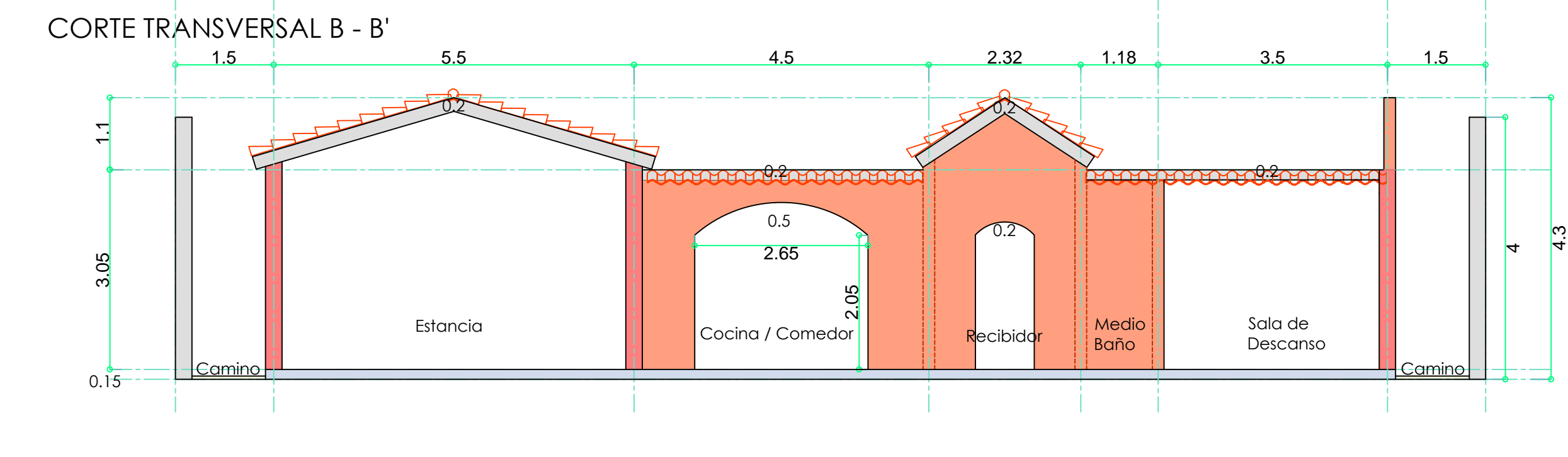
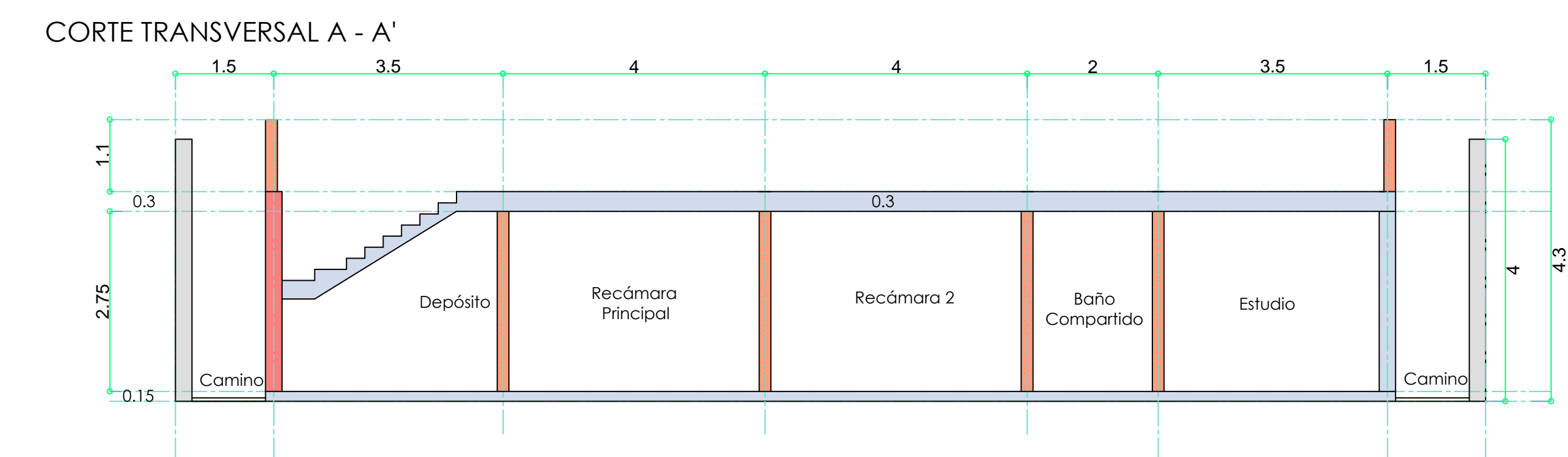
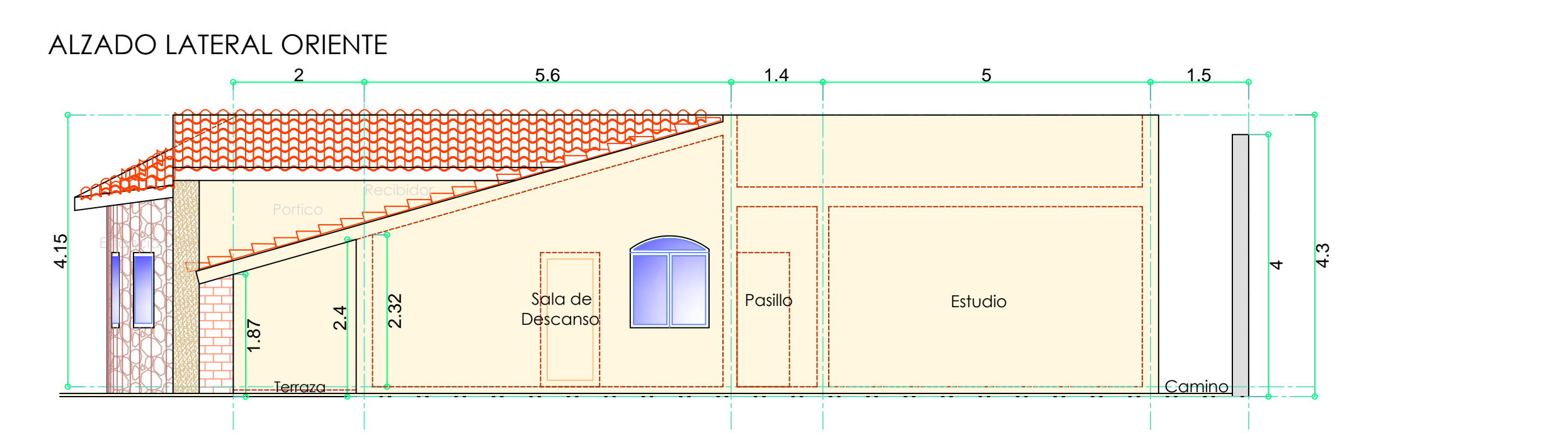
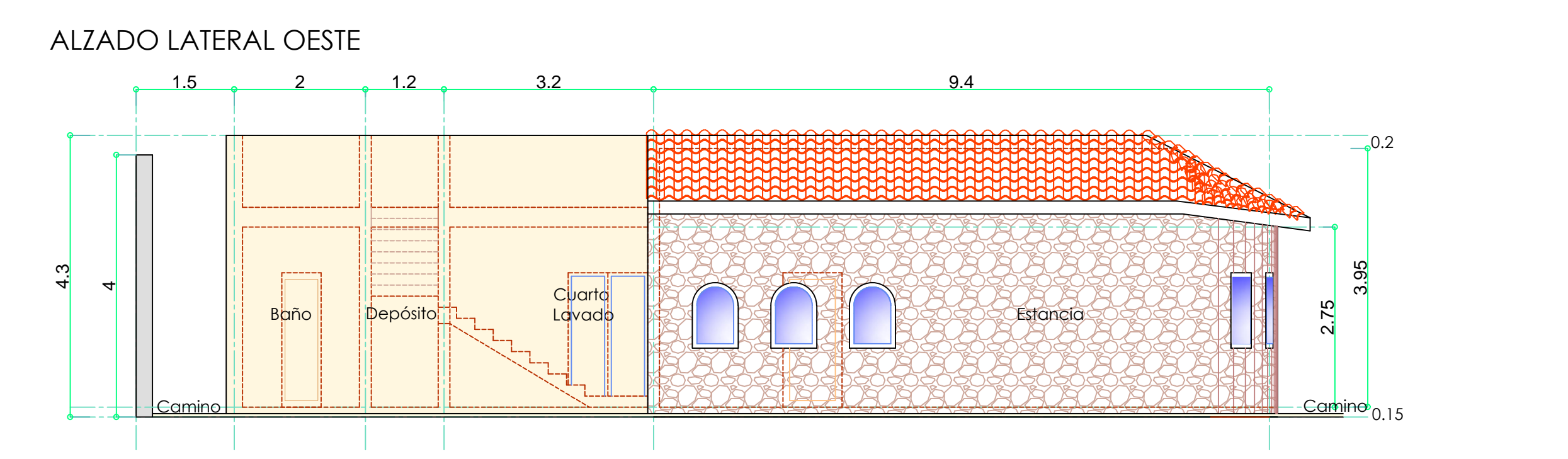
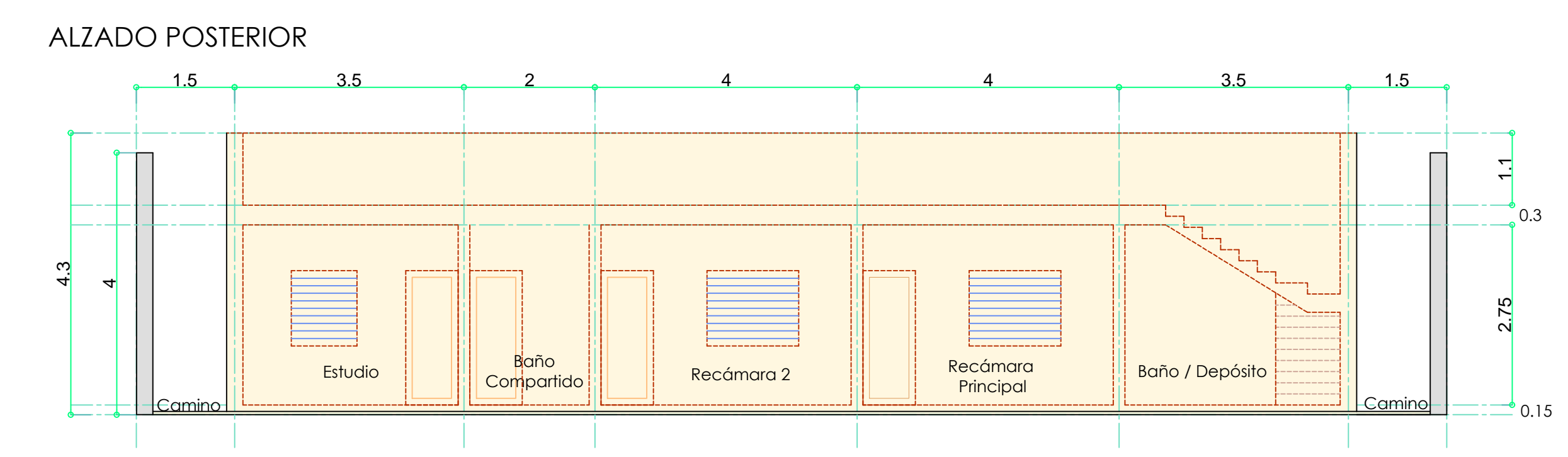
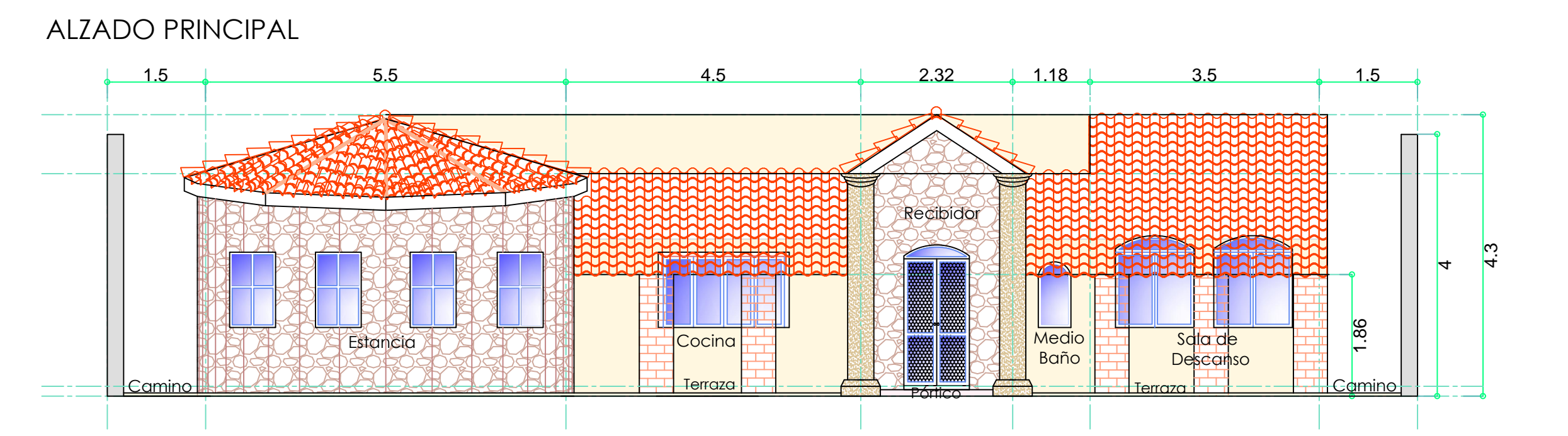

Compendio de la Construcción

- Se harán los siguientes:
- Una barda de 110m de largo (35m x 20m) y de 4m de altura alrededor de la propiedad. La fachada tendrá un portón de 4m x 3m y una puerta de 1m x 2m - los dos de acero.
 - Una casa de una planta cerca de 210m² de piso, con techos inclinados de bóveda catalana y losa plana de concreto refuerzo.
 - Un cuartito de 5m x 3m con una fosa séptica con 4 cámaras de 4m x 2m y profundidad de 1.8m.
 - Una área de fiestas de 3m x 11.5m con un aljibe de 4m x 2m y profundidad de 1.8m.
 - Una área de estacionamiento al frente de la propiedad y un camino alrededor de la propiedad.

Colores Empleados

	Muro grueso de Tabique Rojo
	Muro estándar de Tabique Rojo
	Muro de Tabicón
	Losa de concreto refuerzo / bóveda
	Teja / Lámina de Acero
	Mueble de Baño
	Mueble de Madera
	Base de concreto para mueble / Registro
	Instalación de Gas
	Instalación Eléctrica
	Instalación de Agua Pluvial
	Instalación de Agua Negra
	Ventanería
	Concreto Estructural: Zapata / Columna / Castillo
	Acero Estructural: Viga / Refuerzo
	Cota
	Eje
	Proyección / Corte
	Jardín (nivel del suelo)
	Camino / Terraza / Estacionamiento (+5cm)
	Pórtico / Área de Fiestas / Piso del Cuartito (+10cm)
	Piso de la Casa (+15cm)

Notas Sobre las Medidas

- Todas las medidas son de metros.
- En una impresión de 60cm x 90cm, 1 cm = 1 m (Escala = 1:100), excepto donde hay indicación al contrario.
- El símbolo \pm por una medida significa que el elemento deberá estar al centro del elemento que lo contiene.
- Normalmente los ejes pasan por el medio del muro. En el caso de la barda, la referencia es el borde del terreno (el lado hacia afuera).
- En los dibujos, los espesores de los muros son de 25cm (tabicón, tabique grueso) y 18cm (tabique normal). En realidad, el espesor dependerá sobre el acabado. Medidas que dependen sobre el espesor del muro y por eso son aproximadas se indican en \pm .
- Hay varios casos sin medida, los cuales deberán ser nada más los siguientes:
 - donde se puede determinar la medida por otras medidas
 - donde la medida no es crítica se puede juzgar según el dibujo

Proyecto y Dibujo: **IAN CLIVE MCINNES**

Contiene: **PLANTAS ARQUITECTONICAS: PISO, ALZADOS, CORTES, MAPA DE LA UBICACION.**

Propietario: **IAN CLIVE MCINNES**

Plano No.: **01**

Escala: **1:100**

Fecha: **JUNIO 2014**

Perito Responsable: **ING. XXXXXXXXXX**

Ubicación: **CALLE RENACIMIENTO #6, DOM FRACC. QUINTAS LA ESPERANZA CARRETERA JACONA-JUJILPAN, JACONA, MICHOACAN**

CASA HABITACION

C.P. 99999999